



50 aniversario

CENTRO DE FORMACIÓN PROFESIONAL EDÉN



C/ MENÉNDEZ PELAYO N° 9, ENCIMA DE CARREFOUR EXPRESS,
JUNTO AL PATIO CASTAÑO

979 74 78 95

WWW.CENTRODEFPEDEN.COM

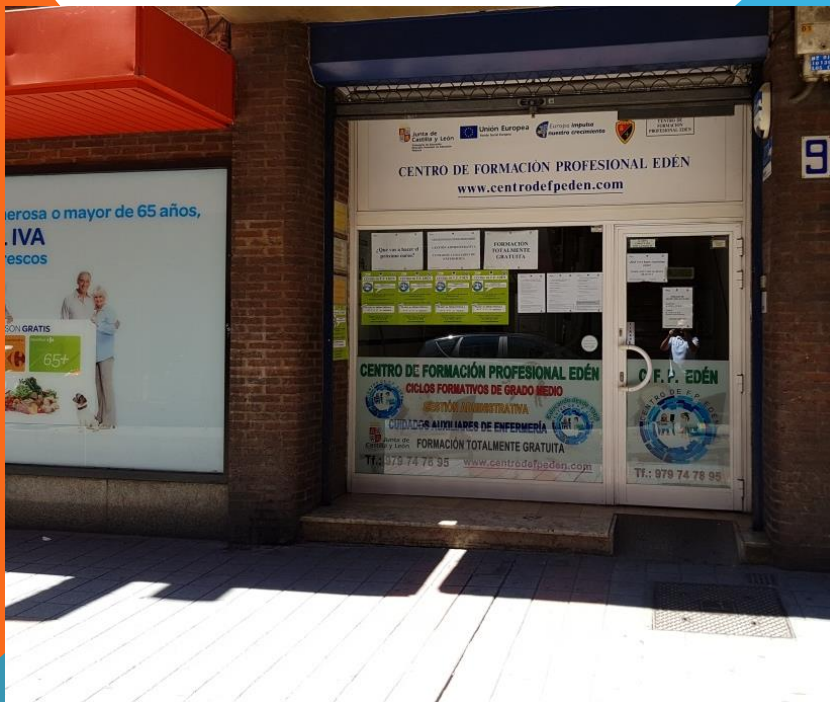

www.centrodefpeden.com



C/ MENÉNDEZ PELAYO N° 9, ENCIMA DE CARREFOUR EXPRESS,
JUNTO AL PATIO CASTAÑO 979 74 78 95



FORMACIÓN TOTALMENTE GRATUITA
PLAZOS DE ADMISIÓN EN JUNIO

ENSEÑANZAS

FORMACIÓN PROFESIONAL
DE GRADO MEDIO

CICLOS FORMATIVOS DE GRADO MEDIO

SE ACCEDE CON EL TÍTULO DE ESO O SIMILAR



CICLO: GESTIÓN ADMINISTRATIVA

HAY TURNO DE MAÑANA Y TURNO DE TARDE

De 8:20 a 14:10 o de 15:30 a 21:20

2000 HORAS LECTIVAS EN DOS CURSOS

Es un ciclo LOE actualizado con la nueva Ley de FP-Reglamento- 2024.

El título tiene validez a nivel de Europa



GESTIÓN ADMINISTRATIVA

Los módulos que se estudian son:

PRIMERO

0437	Comunicación empresarial y atención al cliente.	5 horas/semana
0438	Operaciones administrativas de la compraventa.	5 horas/semana
0440	Tratamiento informático de la información.	7 horas/semana
0441	Técnica contable.	6 horas/semana
0156	Inglés profesional (GM)	2 horas/semana
0449	Itinerario personal para la empleabilidad I	3 horas/semana
	Módulo optativo I (Innovación)	2 horas/semana

PRÁCTICAS

En primero se realizan 90 horas de prácticas en empresas, 3 semanas en febrero o cuando autorice la Dirección Provincial de Educación. 6 horas al día.

GESTIÓN ADMINISTRATIVA

Los módulos que se estudian son:

SEGUNDO

0439	Empresa y administración.	4 horas/semana
0442	Operaciones administrativas de recursos humanos	4 horas/semana
0443	Tratamiento de la documentación contable	4 horas/semana
0446	Empresa en el aula	5 horas/semana
0448	Operaciones auxiliares de gestión de tesorería	6 horas/semana
1710	Itinerario personal para la empleabilidad II	2 horas/semana
1664	Digitalización aplicada a los sectores productivos	1 horas/semana
1708	Sostenibilidad aplicada al sistema productivo	1 horas/semana
	Módulo optativo II	3 horas/semana
1713	Proyecto intermodular	Tribunal

PRÁCTICAS

En segundo se realizan 415 horas de prácticas en empresas, de marzo a junio. 6 horas al día.



GESTIÓN ADMINISTRATIVA

Prácticas en empresas:

Ayuntamiento de Palencia

Agropal

Renault

Vicauto

Nammo

Centro asistencial San Juan de Dios

C. S. Hermanas Hospitalarias

Gefinur

Merpacífico

Gestorías

Administradores de fincas

Diferentes empresas de Palencia de sectores variados

GESTIÓN ADMINISTRATIVA



Hermanas Hospitalarias

CENTRO SOCIO SANITARIO PALENCIA

POSIBILIDAD DE HACER ERASMUS

Consortio de Erasmus de Castilla y León

Alumnos que han participado:

2 alumnas en Polonia, octubre 2022 –enero 2023.

3 alumnos en Creta, marzo - junio de 2023.

1 alumno en marzo de 2024.

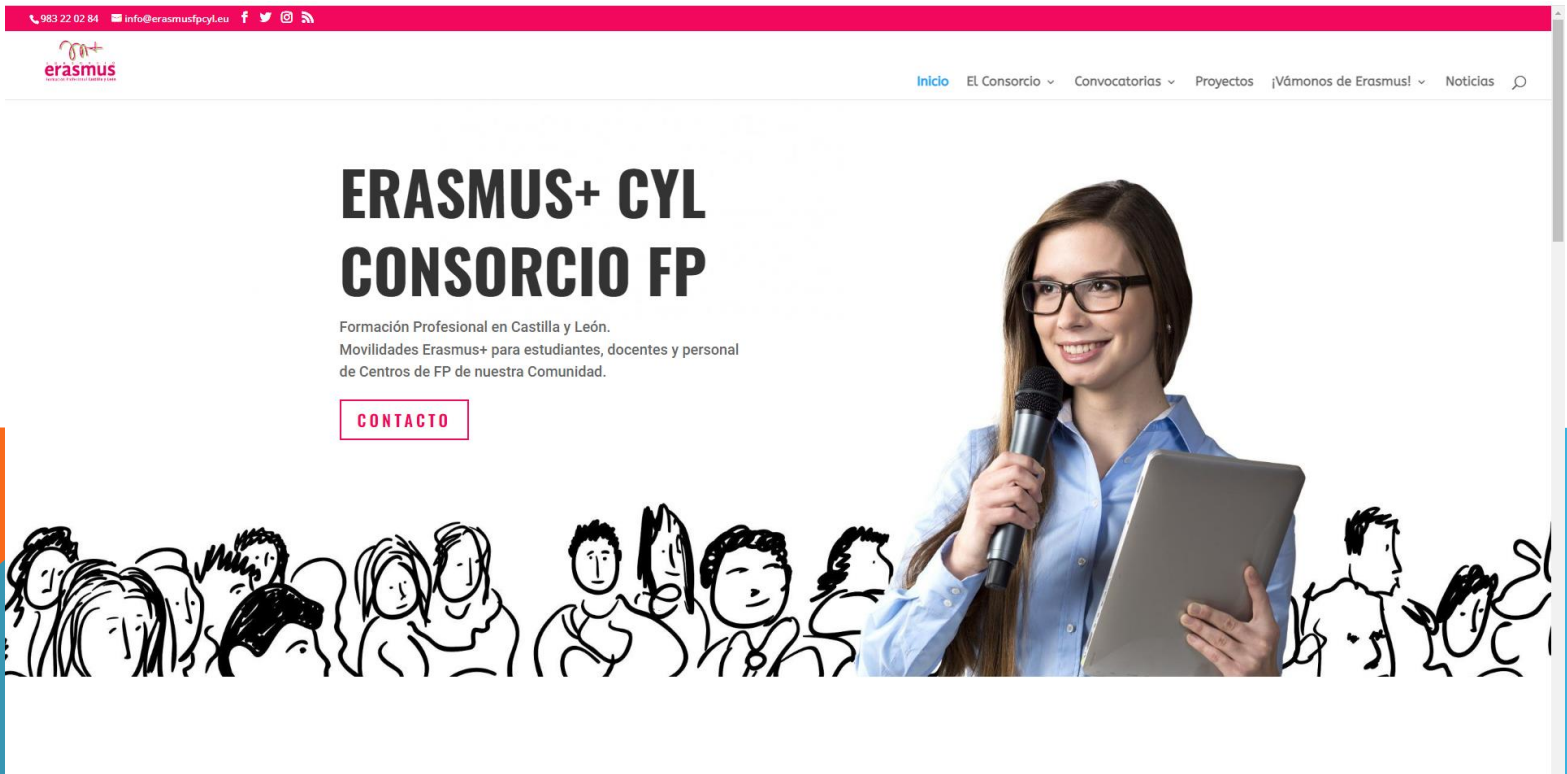

983 22 02 84 info@erasmusfpcyl.eu f t i r

erasmus+
ERASMUS+
CONSORCIO FP

Inicio El Consorcio Convocatorias Proyectos ¡Vámonos de Erasmus! Noticias

ERASMUS+ CYL CONSORCIO FP

Formación Profesional en Castilla y León.
Movilidades Erasmus+ para estudiantes, docentes y personal
de Centros de FP de nuestra Comunidad.

CONTACTO

CICLO: CUIDADOS AUXILIARES DE ENFERMERÍA

HAY TURNO DE MAÑANA Y TURNO DE TARDE

De 8:20 a 14:10 o de 15:30 a 21:20

1400 HORAS LECTIVAS EN DOS CURSOS , está pendiente de ampliar a 2000 horas.



CUIDADOS AUXILIARES DE ENFERMERÍA

Los módulos que se estudian son:

PRIMERO

MÓDULOS	HORAS
Operaciones administrativas y documentación sanitaria	2 horas semanales
Técnicas básicas de enfermería	11 horas semanales
Higiene del medio hospitalario y limpieza del material	5 horas semanales
Promoción de la salud y apoyo psicológico al paciente	4 horas semanales
Técnicas de ayuda odontológica/estomatológica	4 horas semanales
Relaciones en el equipo de trabajo	2 horas semanales
Formación y orientación laboral	2 horas semanales

CUIDADOS AUXILIARES DE ENFERMERÍA

Los módulos que se estudian son:

SEGUNDO

MÓDULO	HORAS
FORMACIÓN EN CENTROS DE TRABAJO	440 HORAS El módulo de Formación en Centros de Trabajo se imparte de septiembre a diciembre

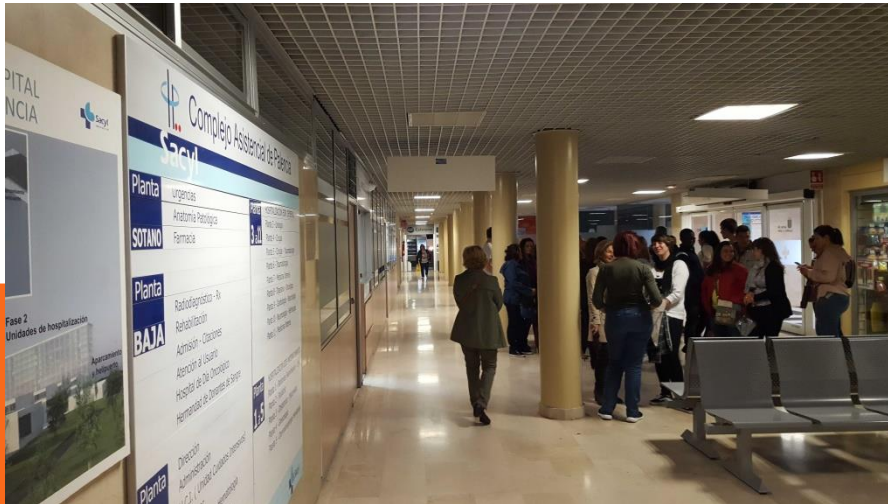

CUIDADOS AUXILIARES DE ENFERMERÍA

Prácticas en empresas:

Complejo Asistencial Universitario de Palencia

Centro Asistencial San Juan de Dios

Centro Sociosanitario Hermanas Hospitalarias

Clínica Recoletas

Residencia San Bernabé

Residencia San Telmo (Diputación)

Dentomedic, Sanitas,

otros Centros Odontológicos



CUIDADOS AUXILIARES DE ENFERMERÍA



Hermanas Hospitalarias
CENTRO SOCIOSANITARIO PALENCIA

POSIBILIDAD DE HACER ERASMUS

Consortio de Erasmus de Castilla y León

Alumnos que participan:

Se solicita en junio, para realizar FCT en septiembre, y otras fechas.

2 alumnas en Creta, de septiembre a diciembre de 2023.

2 alumnos en Eslovaquia, de enero a abril de 2024.

1 alumna en Polonia, de febrero a mayo de 2025.

987 22 02 84 info@erasmusfyl.eu f t i s

erasmus

Inicio El Consorcio Convocatorias Proyectos ¡Vámonos de Erasmus! Noticias

ERASMUS+ CYL CONSORCIO FP

Formación Profesional en Castilla y León.
Movilidades Erasmus+ para estudiantes, docentes y personal
de Centros de FP de nuestra Comunidad.

CONTACTO

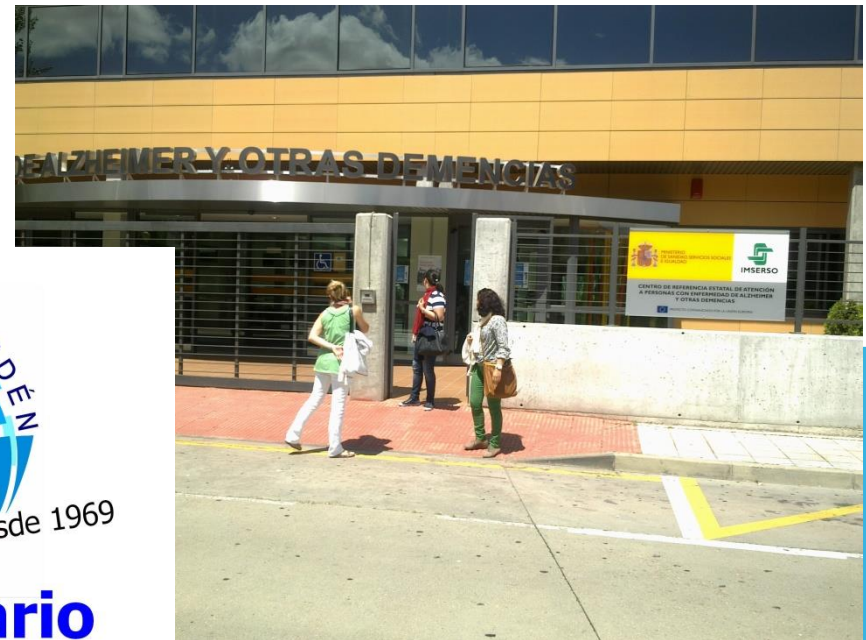
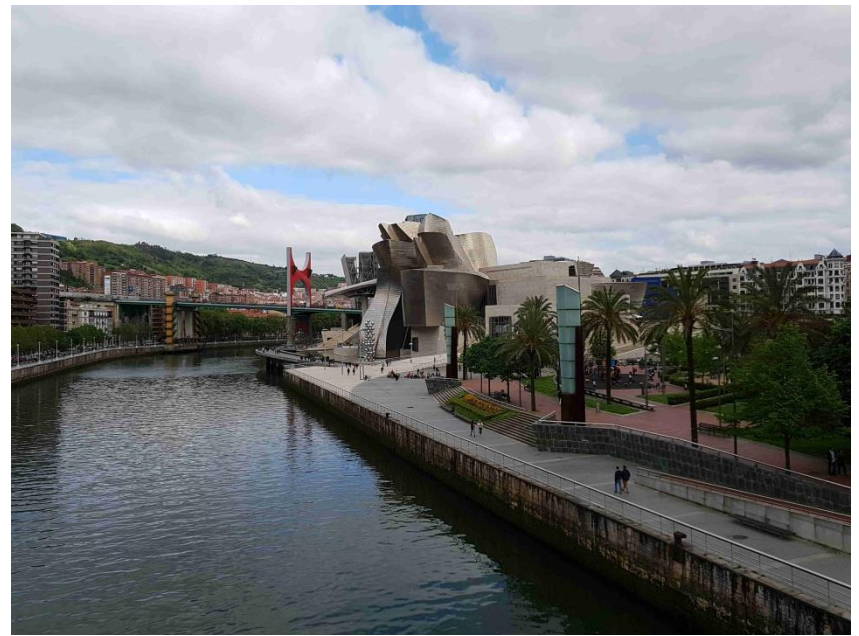

50 aniversario